

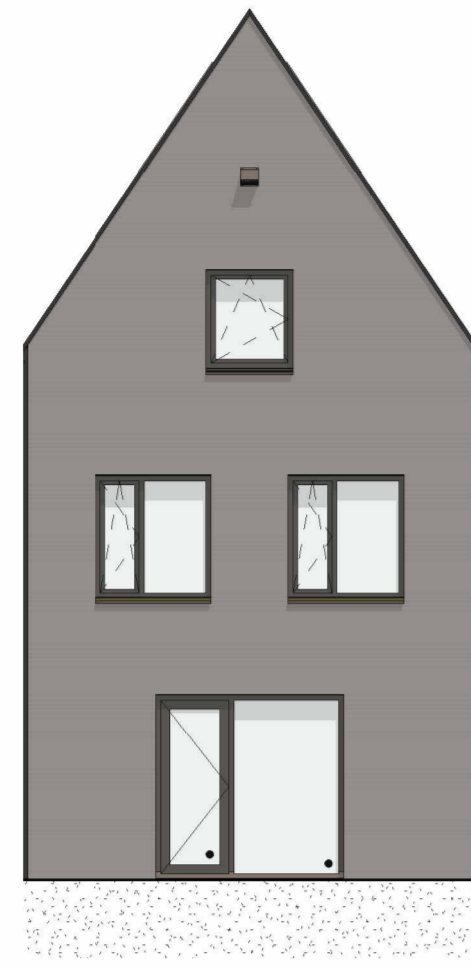

voorgevel  
1 : 100

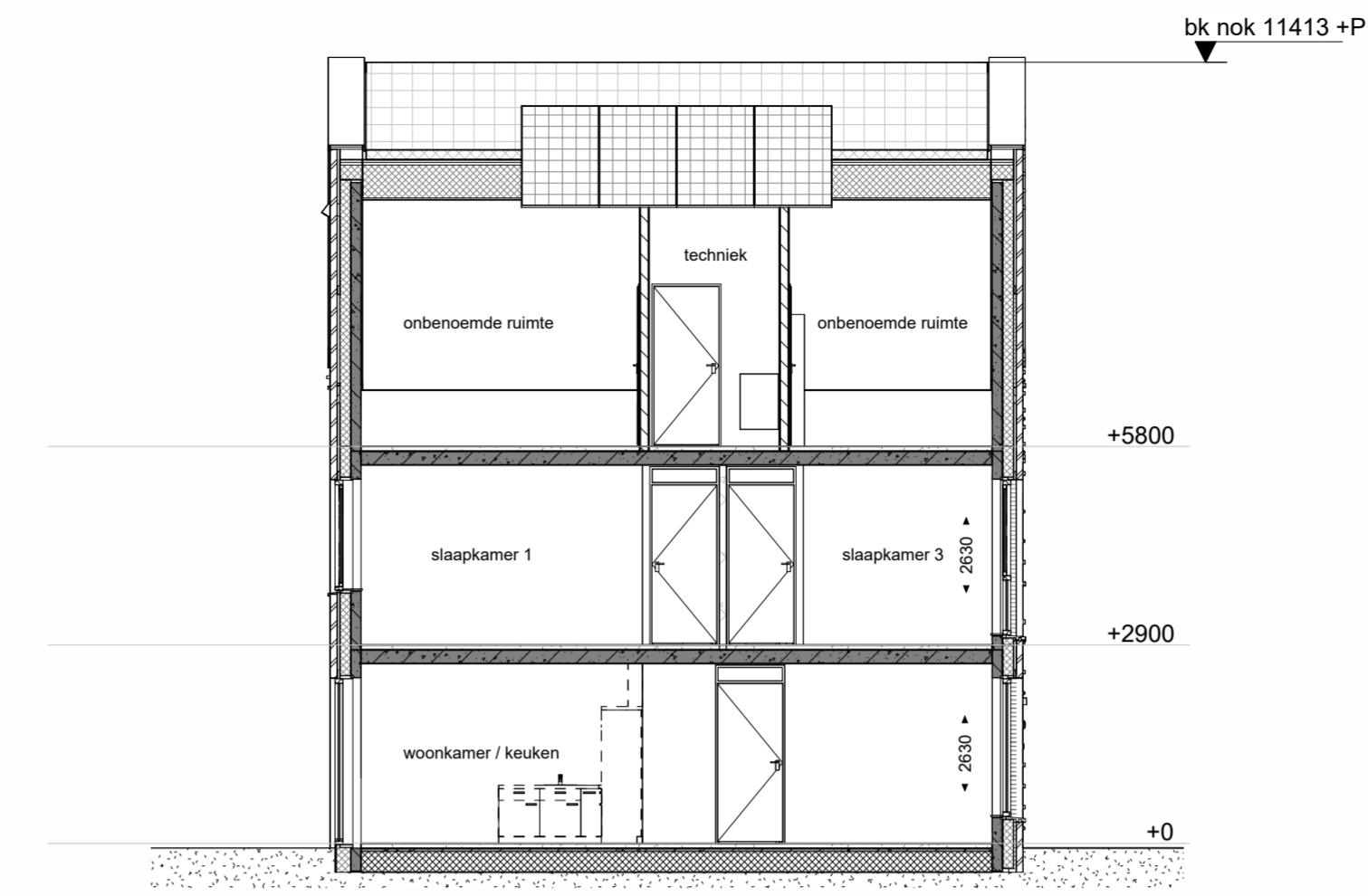

achtergevel  
1 : 100



doorsnede A-A  
1 : 100

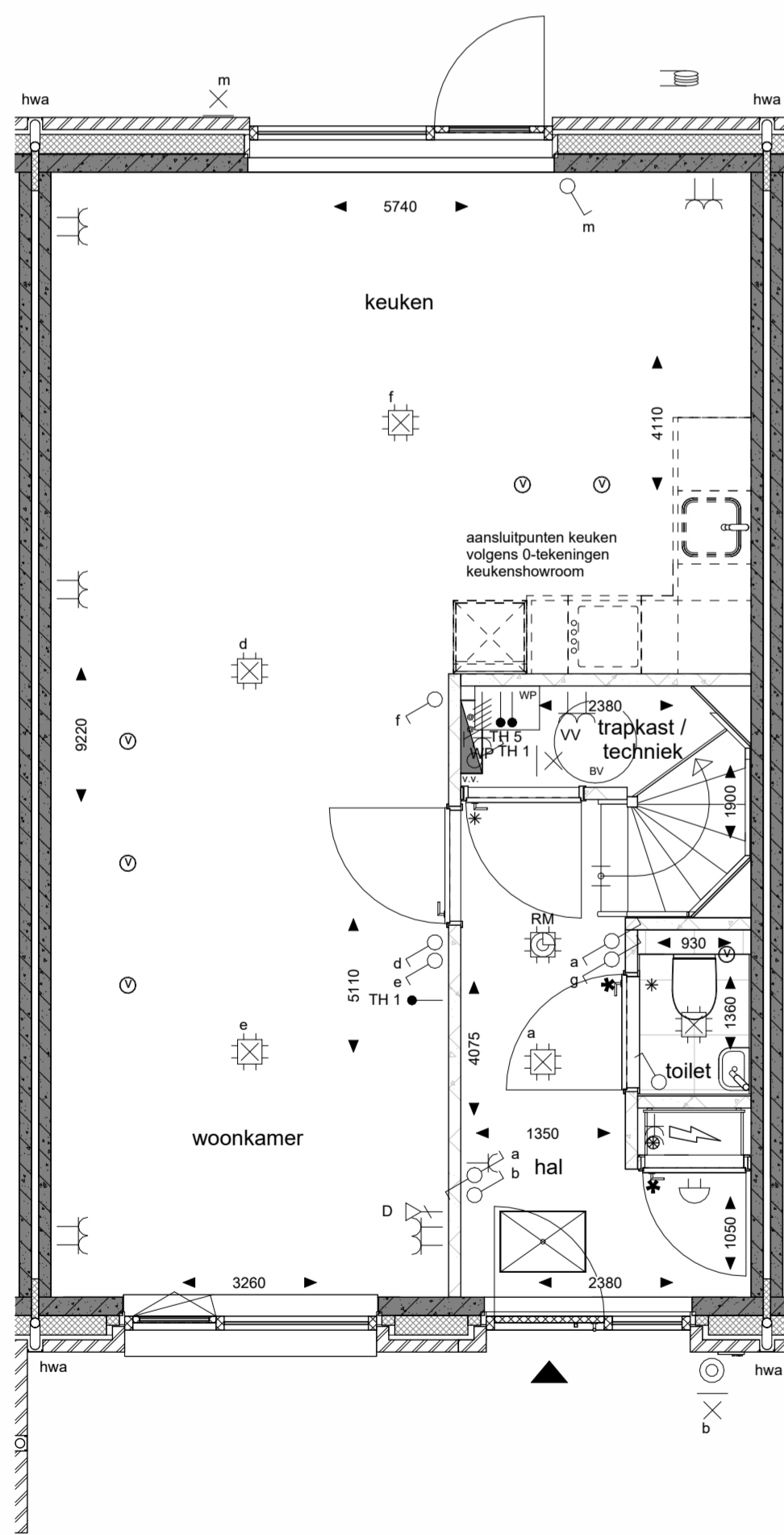

begane grond  
1 : 50

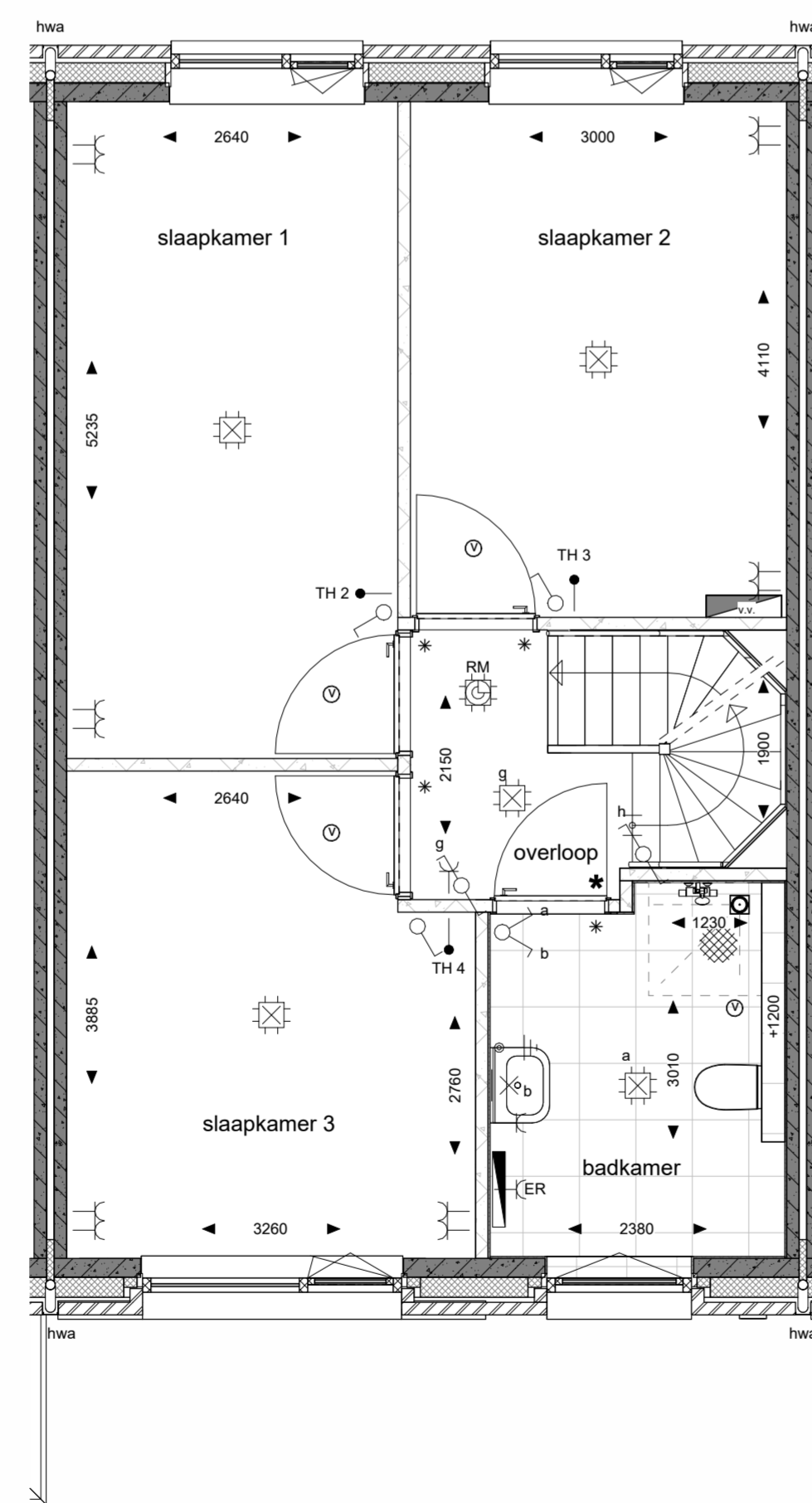

eerste verdieping  
1 : 50

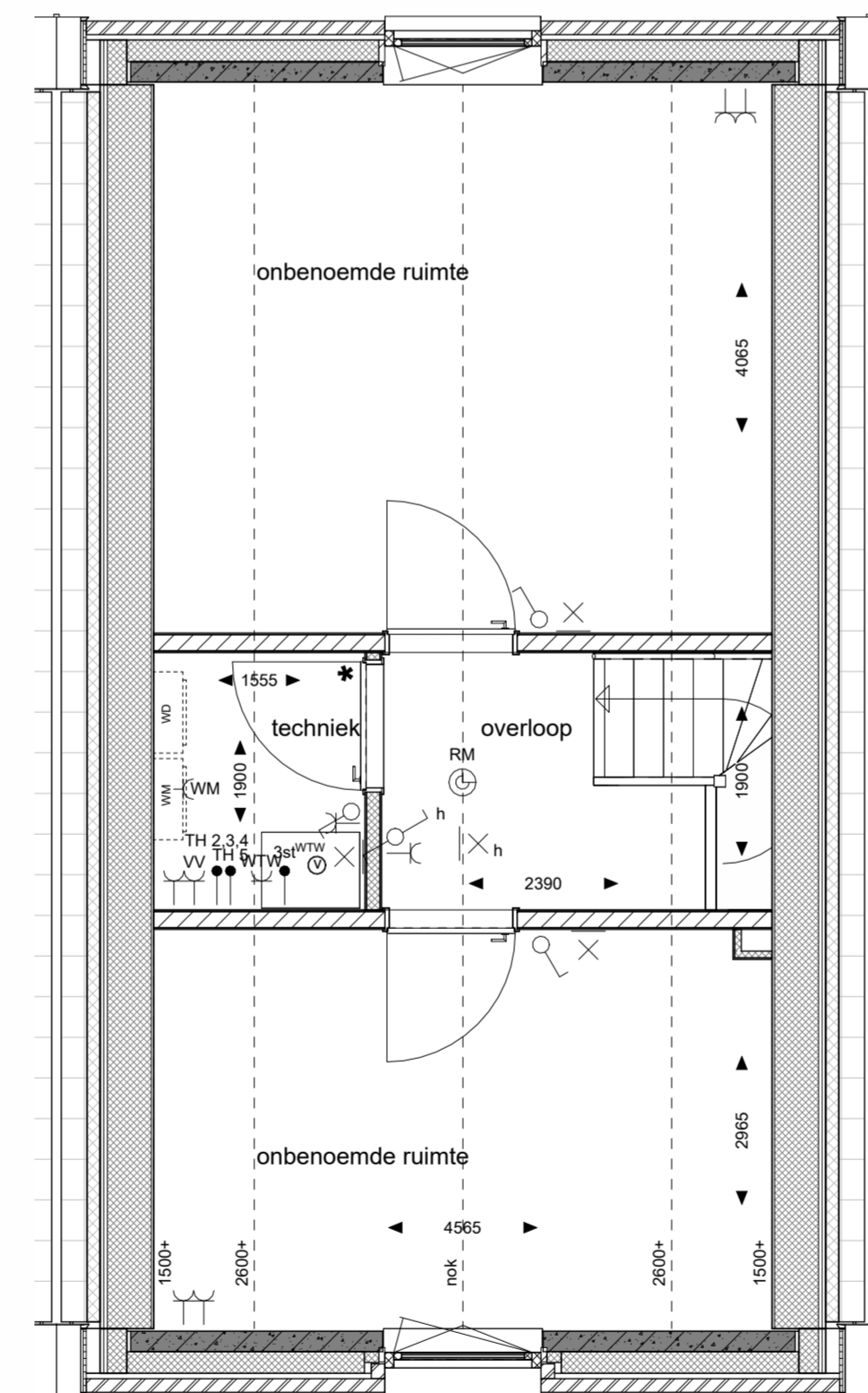

tweede verdieping  
1 : 50

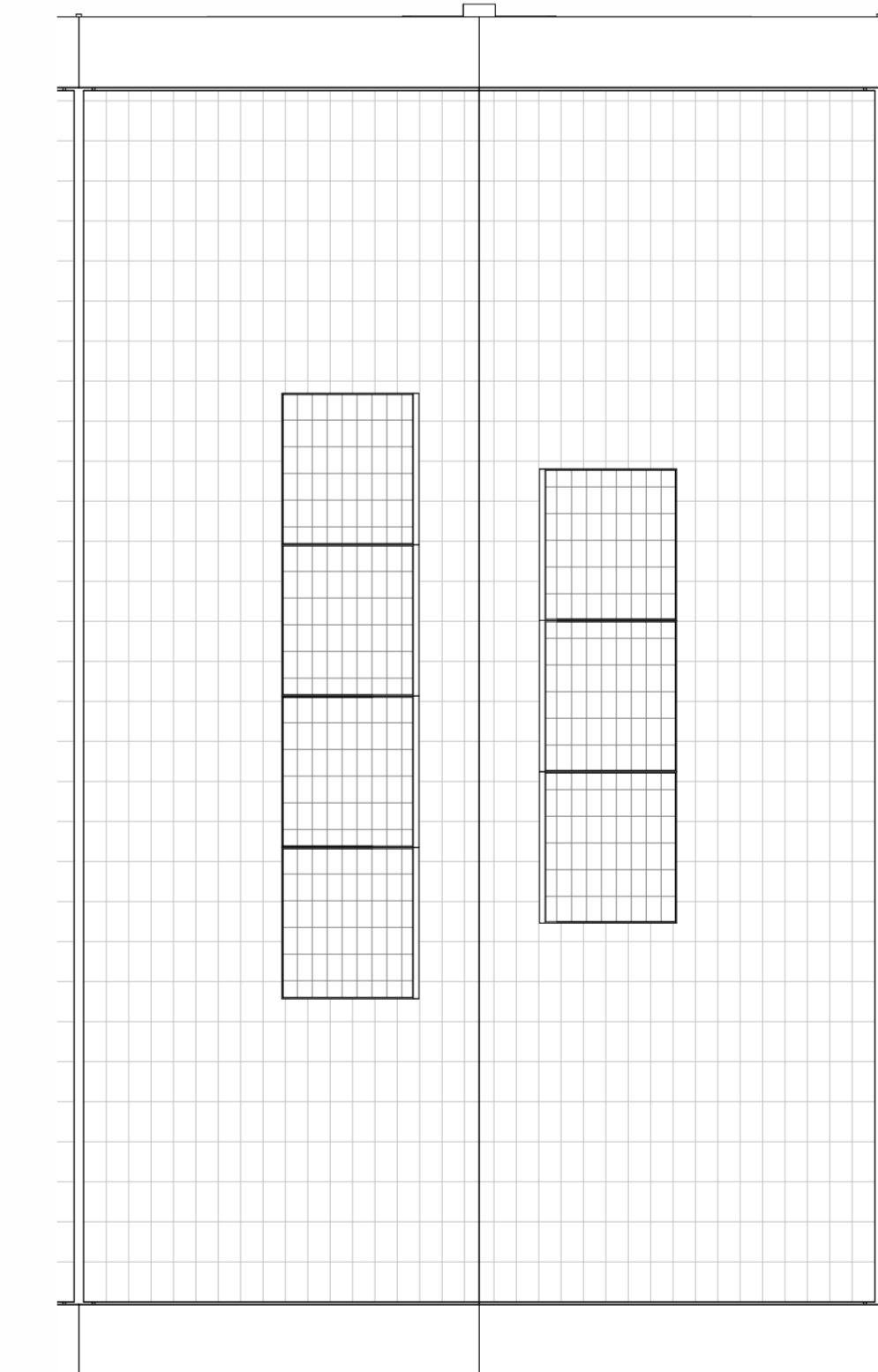

dakaanzicht  
1 : 50

**Renvooi**  
Symbolen alleen van toepassing indien in de woning aangegeven

**Symbolen elektra**

|  |   |  |   |
|--|---|--|---|
|  | enkele schakelaar                                       |  | aansluitpunt bedraad t.b.v. thermostaat |
|  | wissel schakelaar                                       |  | aansluitpunt onbedraad                  |
|  | serie schakelaar  |  | aansluitpunt DATA                       |
|  | 3-standen schakelaar                                    |  | centraal aardpunt badkamer              |
|  | enkele wandcontactdoos                                  |  | aansluitpunt wandarmatuur               |
|  | dubbele wandcontactdoos horizontaal                     |  | centraaldoos plafond                    |
|  | dubbele wandcontactdoos verticaal                       |  | rookmelder plafond                      |
|  | wandcontactdoos t.b.v. vaatwasser                       |  | rookmelder op pendeel                   |
|  | wandcontactdoos t.b.v. wasenkap                         |  | mechanische ventilatie ventiel          |
|  | wandcontactdoos t.b.v. koelkast                         |  | aarding badkamer                        |
|  | wandcontactdoos t.b.v. koelkast                         |  | bedrukker                               |
|  | wandcontactdoos t.b.v. wasmachine                       |  | schel                                   |
|  | wandcontactdoos t.b.v. elektrische radiator             |  | kabel t.b.v. elektra berging            |
|  | wandcontactdoos perlex t.b.v. fornuis                   |  | meterkast                               |
|  | wandcontactdoos perlex t.b.v. warmtepomp                |  | elektrische radiator                    |
|  | wandcontactdoos perlex t.b.v. verdelers vloerverwarming |  |   |

**Symbolen bouwkundig**

|  |  |  |                               |
|--|--|--|-------------------------------|
|  | gevelmetselwerk                            |  | doorval veilige beglazing     |
|  | spouwisolatie                              |  | 30 min brandwerende beglazing |
|  | HSB wand                                   |  |                               |
|  | cellenbeton G4E00                          |  |                               |
|  | cellenbeton G5E00                          |  |                               |
|  | beton prefab                               |  |                               |
|  | dragende houtskeletbouw wand               |  |                               |
|  | metaal stud wand                           |  |                               |
|  | wandtegelwerk vgs. technische omschrijving |  |                               |
|  | voertegels                                 |  |                               |
|  | dakpakket hellend dak                      |  |                               |
|  | dakpakket plat dak                         |  |                               |
|  | dekvloer                                   |  |                               |
|  | ribcastvloer                               |  |                               |
|  | kanalenplaatvloer                          |  |                               |
|  | knipkluk                                   |  |                               |
|  | entree                                     |  |                               |
|  | deur                                       |  |                               |
|  | bovenlicht glas                            |  |                               |
|  | bovenlicht paneel                          |  |                               |
|  | hwa  |  |                               |
|  | n.o.                                       |  |                               |

**Symbolen beglazing**

|  |                               |
|--|-------------------------------|
|  | doorval veilige beglazing     |
|  | 30 min brandwerende beglazing |

**Symbolen opstelplaatsen**

|  |   |
|--|---|
|  | wasmachine / wasdroger opstelplaats   |
|  | WTW unit  |
|  | verdelers vloerverwarming   |
|  | warmtepomp  |
|  | boilervat   |
|  | aantallen en posities van PV-panelen zijn afhankelijk van BENG-berekeningen |



|  |  |
|--|--|
| Projectnaam: <b>Wolderburgh</b><br>Projectlocatie: <b>Meerstad</b><br>Projectnr.: <b>G.106603</b>  | <br><small>Levensdreefde 9 Postbus 354<br/>3002 PH Dordrecht 3200 AA Dordrecht T 051 - 236 81 00</small><br>Formaat: <b>A1+ (1051x504)</b><br>Schaal: <b>1:50 / 1:100</b><br>Datum: <b>10-04-2026</b><br>Getek.: <b>FARO Engineering</b> |
| Opdrachtgever: <b>Heijmans Woningbouw Noord</b><br>Architect: <b>FARO Architecten b.v.</b><br>Projectfase: <b>VERKOOP</b><br>Onderwerp: <b>Verkooptekening<br/>bouwnummer 11</b> | <b>VK-BNR-11</b>   |

De op deze tekening aangegeven maten benaderen de werkelijkheid. De maatvoering en plaatsbepaling van alle installatievoorzieningen, inclusief aanname PV-panelen, op de tekening is indicatief. Er kunnen geen rechten aan worden ontleend.