

voorgevel
1 : 100

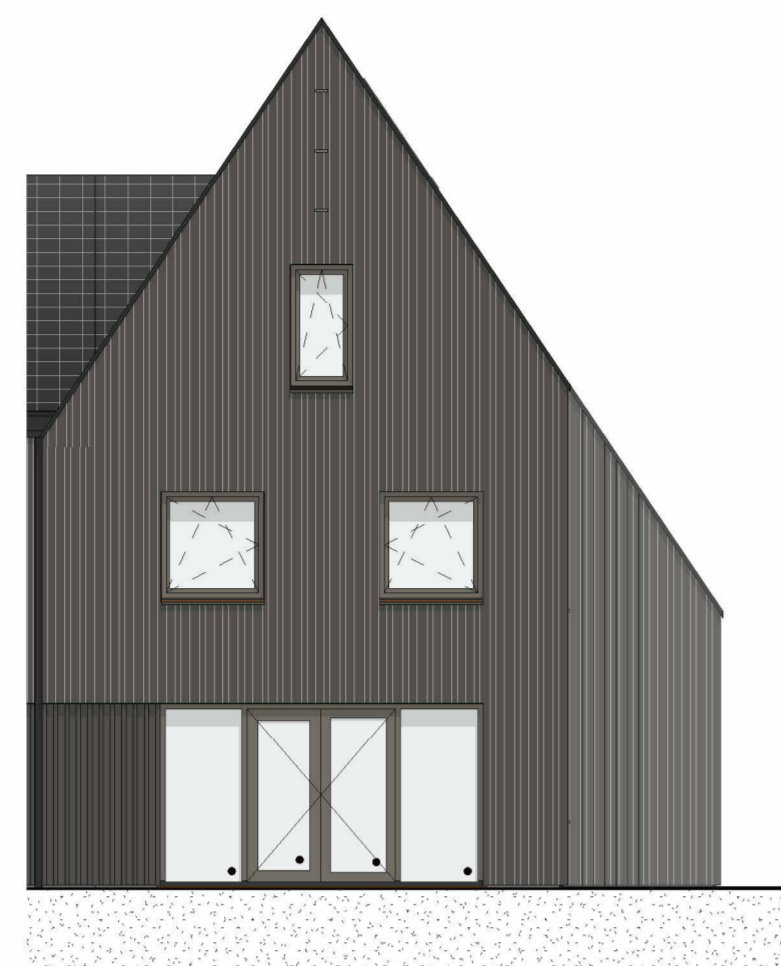

achtergevel
1 : 100

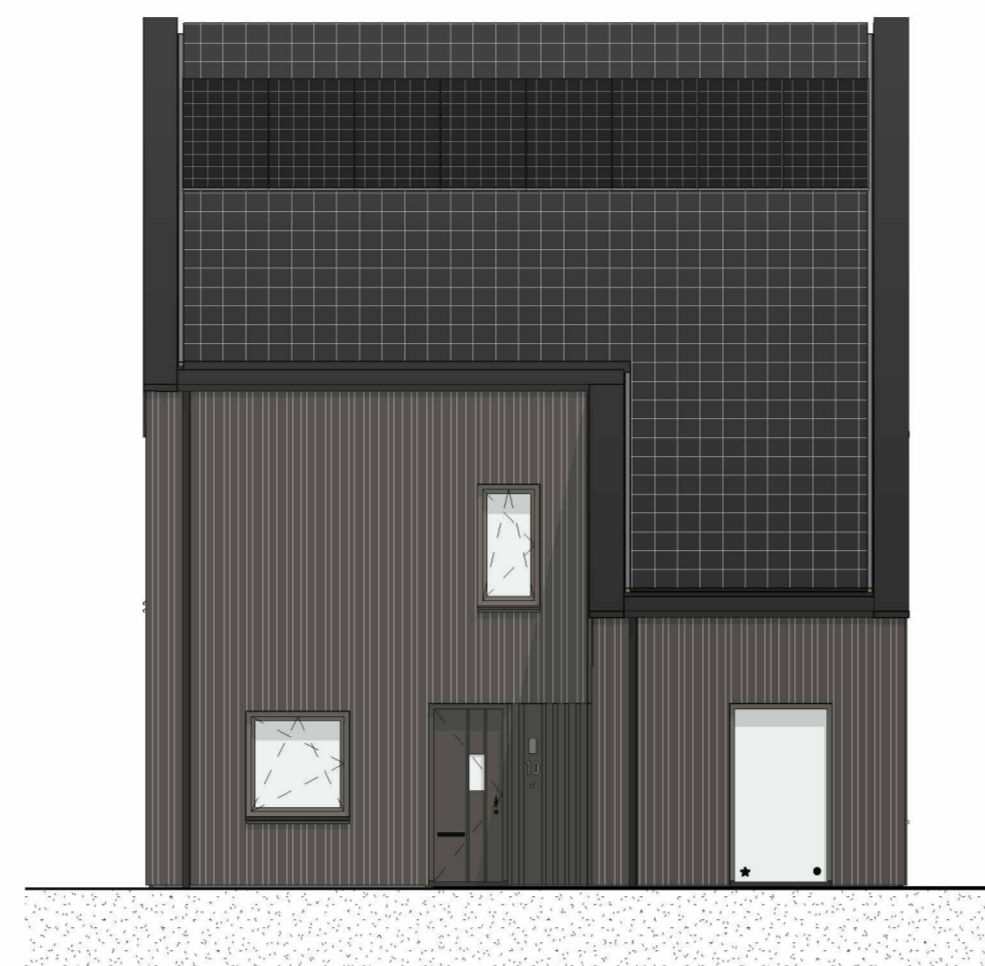

linkerzijgevel
1 : 100

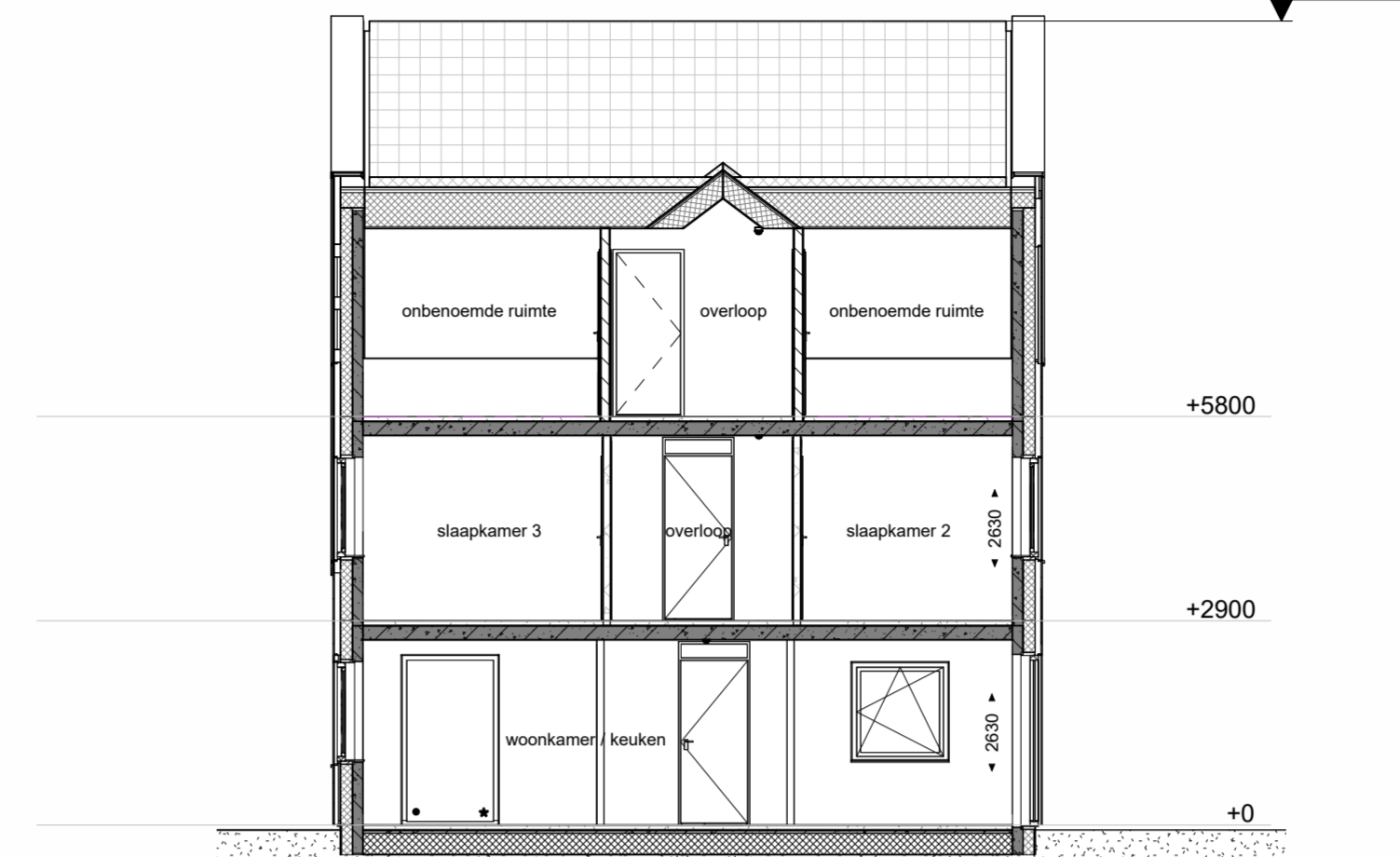

doorsnede A-A
1 : 100

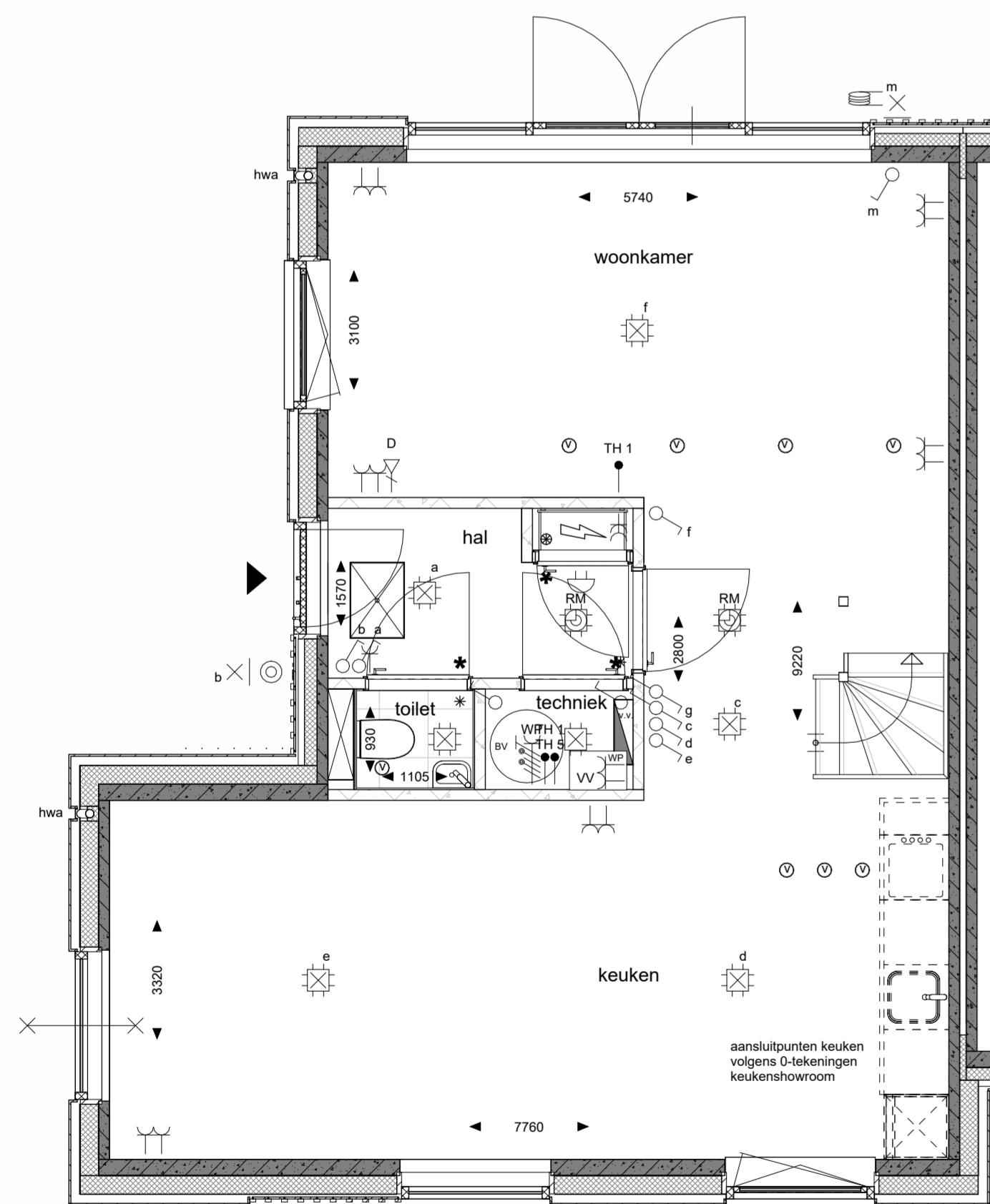

begane grond
1 : 50

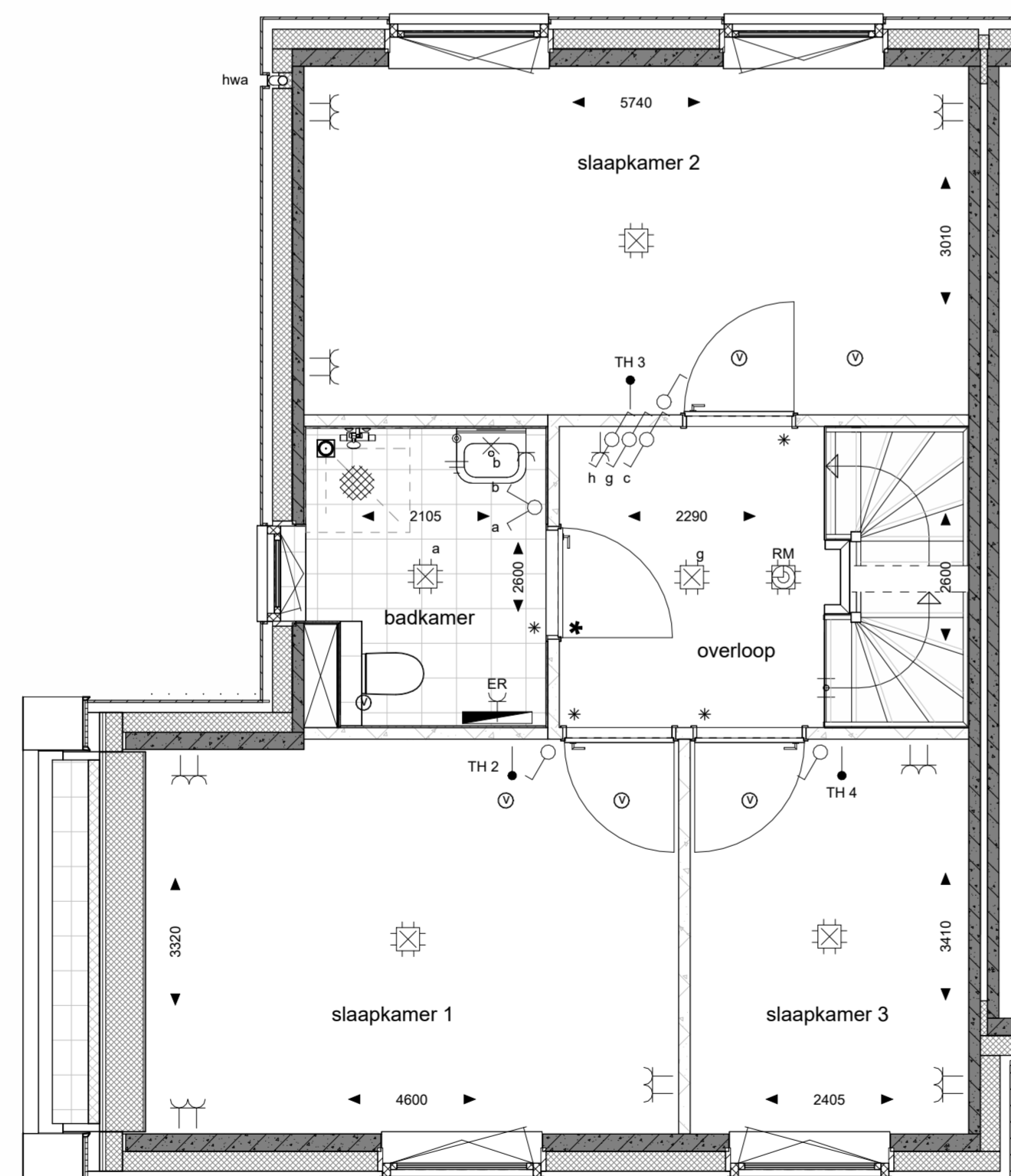

eerste verdieping
1 : 50

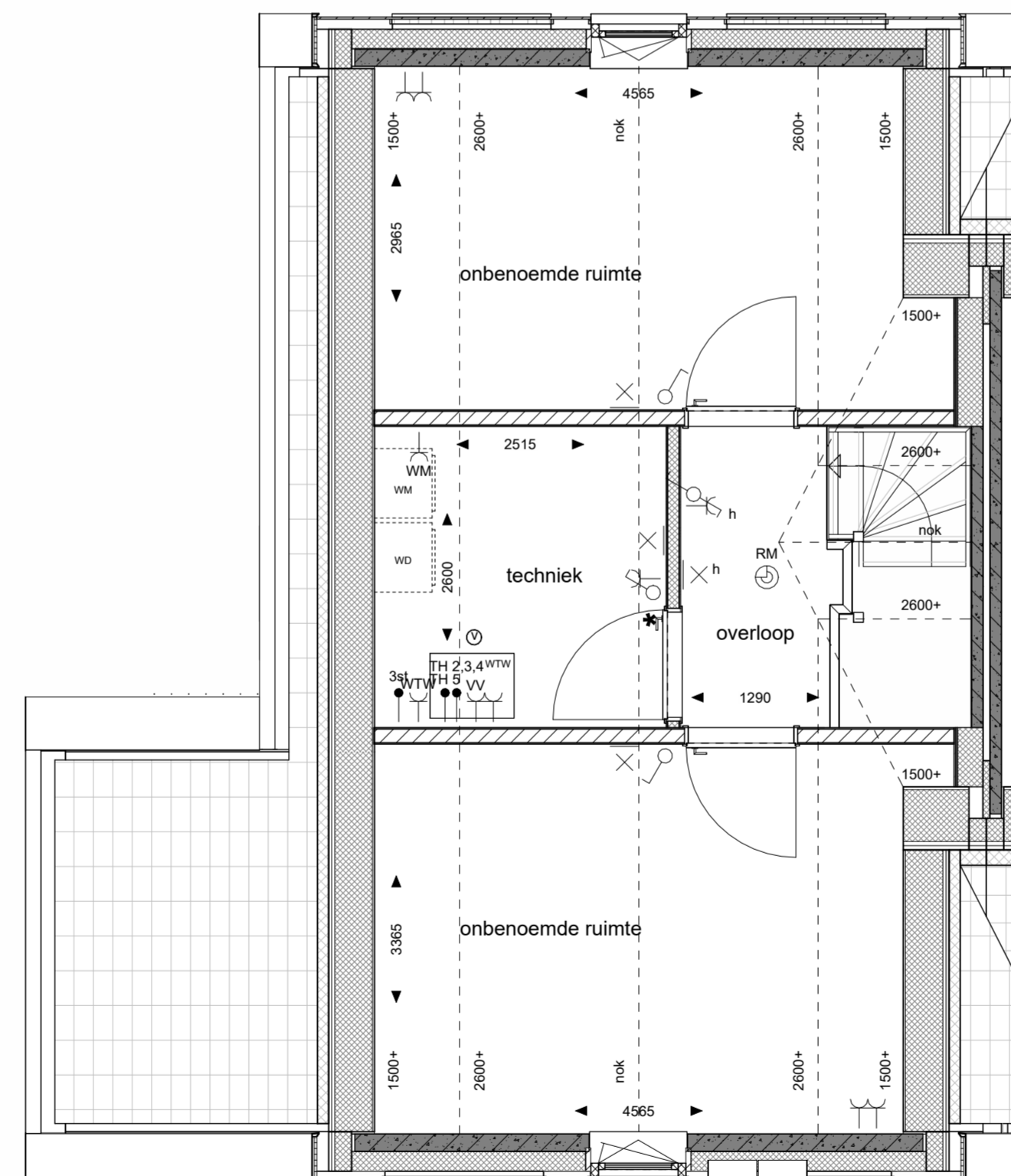

tweede verdieping
1 : 50

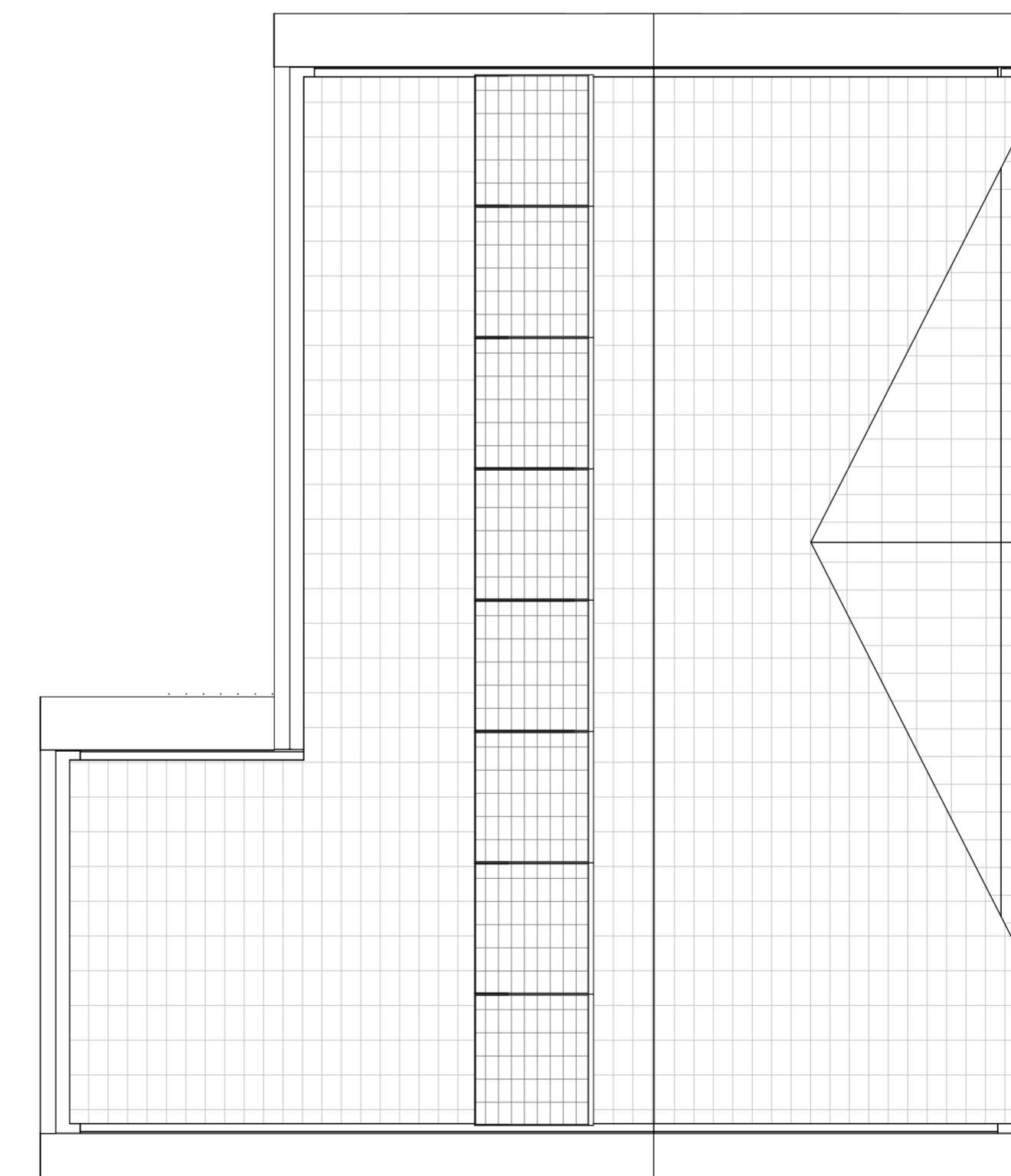

dakaanzicht
1 : 50

Renvooi

Symbolen alleen van toepassing indien in de woning aangegeven

Symbolen elektra

- | | | | |
|--|--|--|---|
| | enkele schakelaar | | aansluitpunt bedraad t.b.v. thermostaat |
| | wissel schakelaar | | aansluitpunt onbedraad |
| | serie schakelaar | | aansluitpunt DATA |
| | 3-standen schakelaar | | centraal aansluitpunt badkamer |
| | enkele wandcontactdoos | | centraal aansluitpunt wandarmatuur |
| | dubbele wandcontactdoos horizontaal | | centraal aansluitpunt plafond |
| | dubbele wandcontactdoos verticaal | | rookmelder plafond |
| | wandcontactdoos t.b.v. vaatwasser | | rookmelder op pendel |
| | wandcontactdoos t.b.v. waskap | | mechanische ventilatie ventiel |
| | wandcontactdoos t.b.v. koelkast | | aarding badkamer |
| | wandcontactdoos t.b.v. koelkast | | bedrukker |
| | wandcontactdoos t.b.v. wasmachine | | schel |
| | wandcontactdoos t.b.v. elektrische radiator | | kabel t.b.v. elektra berging |
| | wandcontactdoos perlex t.b.v. formis | | meterkast |
| | wandcontactdoos perlex t.b.v. warmtepomp | | elektrische radiator |
| | wandcontactdoos perlex t.b.v. verdeler vloerverwarming | | |

Symbolen bouwkundig

- | | |
|--|---|
| | gevelmetselwerk |
| | spouwisolatie |
| | HSB wand |
| | cellenbeton G4/600 |
| | cellenbeton G5/800 |
| | beton prefab |
| | dragende houtskeletbouw wand |
| | metaal stud wand |
| | wandregelwerk vigs. technische omschrijving |
| | vloertegels |
| | dakpakket hellend dak |
| | dakpakket plat dak |
| | dekplaat |
| | ribcastvloer |
| | kanalplaatvloer |
| | knipkluk |
| | entree |
| | deur |
| | bovenlicht glas |
| | bovenlicht paneel |
| | hwa hemelwaterafvoer rond 100mm |
| | n.o. noodoverstort |

Symbolen beglazing

- | | |
|--|-------------------------------|
| | doorval veilige beglazing |
| | 30 min brandwerende beglazing |

Symbolen opstelplaatsen

- | | |
|--|---|
| | wasmachine / wasdroger opstelplaats |
| | WTW unit |
| | verdeler vloerverwarming |
| | warmtepomp |
| | boiler |
| | aantallen en posities van PV-panelen zijn afhankelijk van BENG-berekeningen |



Projectnaam: Wolderburgh Projectlocatie: Meerstad Projectnr.: G.106603	 <small>Linwoudheids 9 Postbus 354 3002 RD Dordrecht 3200 AA Dordrecht</small> <small>T 051 - 236 81 00</small>
Opdrachtgever: Heijmans Woningbouw Noord Architect: FARO Architecten b.v. Projectfase: VERKOOP Onderwerp: Verkooptekening bouwnummer 28	<small>Formaat: A1+ (1051x504) Schaal: 1:50 / 1:100 Datum: 10-04-2026 Getek.: FARO Engineering</small>
VK-BNR-28	

De op deze tekening aangegeven maten benaderen de werkelijkheid. De maatvoering en glasbelegging van alle installatievoorzieningen, inclusief aansele PV-panelen, op de tekening is indicatief. Er kunnen geen rechten aan worden ontleend.